mar

PUERTO

mar

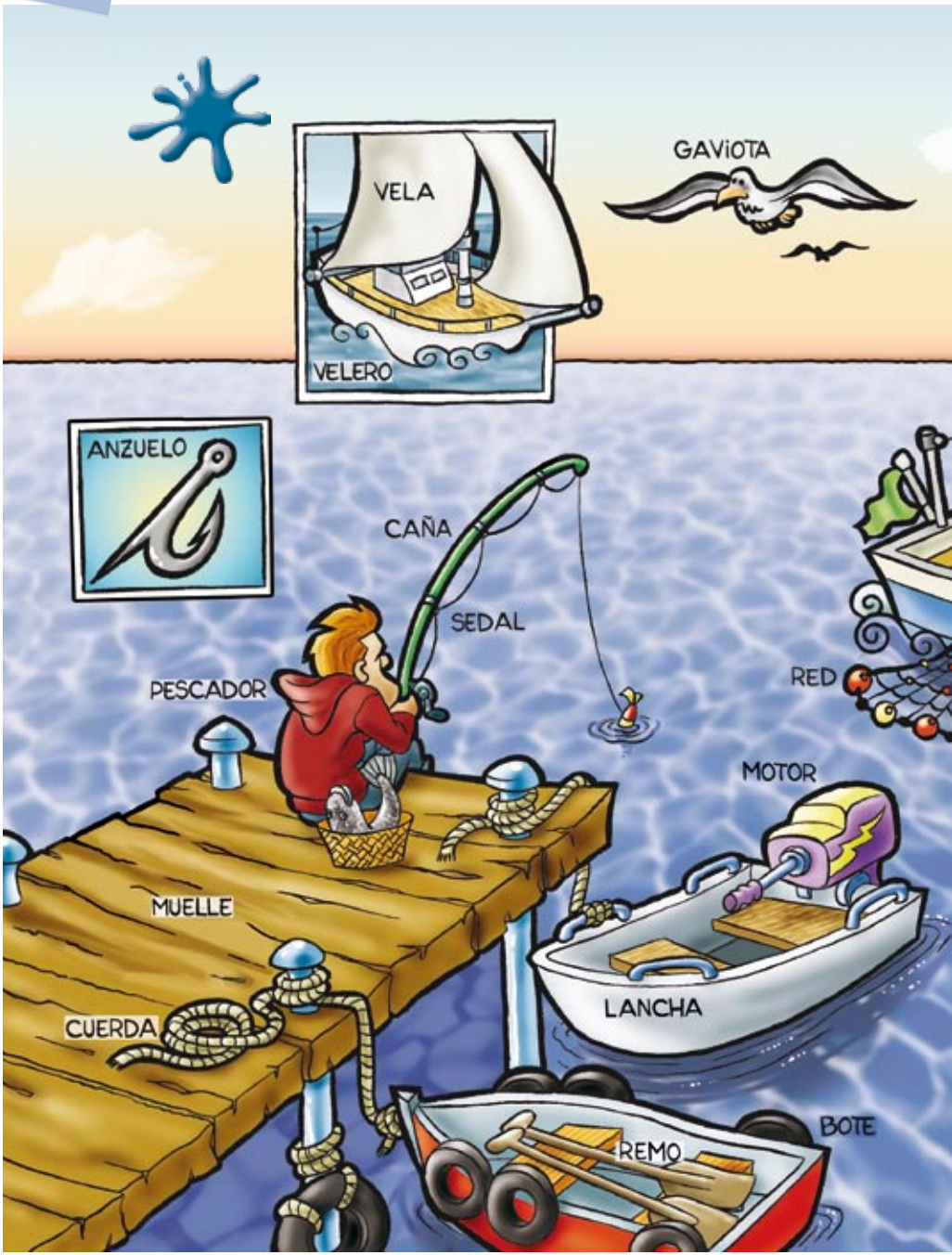
VELA
VELERO
GAVIOTA
ANZUELO
CAÑA
SEDAL
PESCADOR
RED
MOTOR
MUELLE
LANCHA
CUERDA
BOTE
REMO

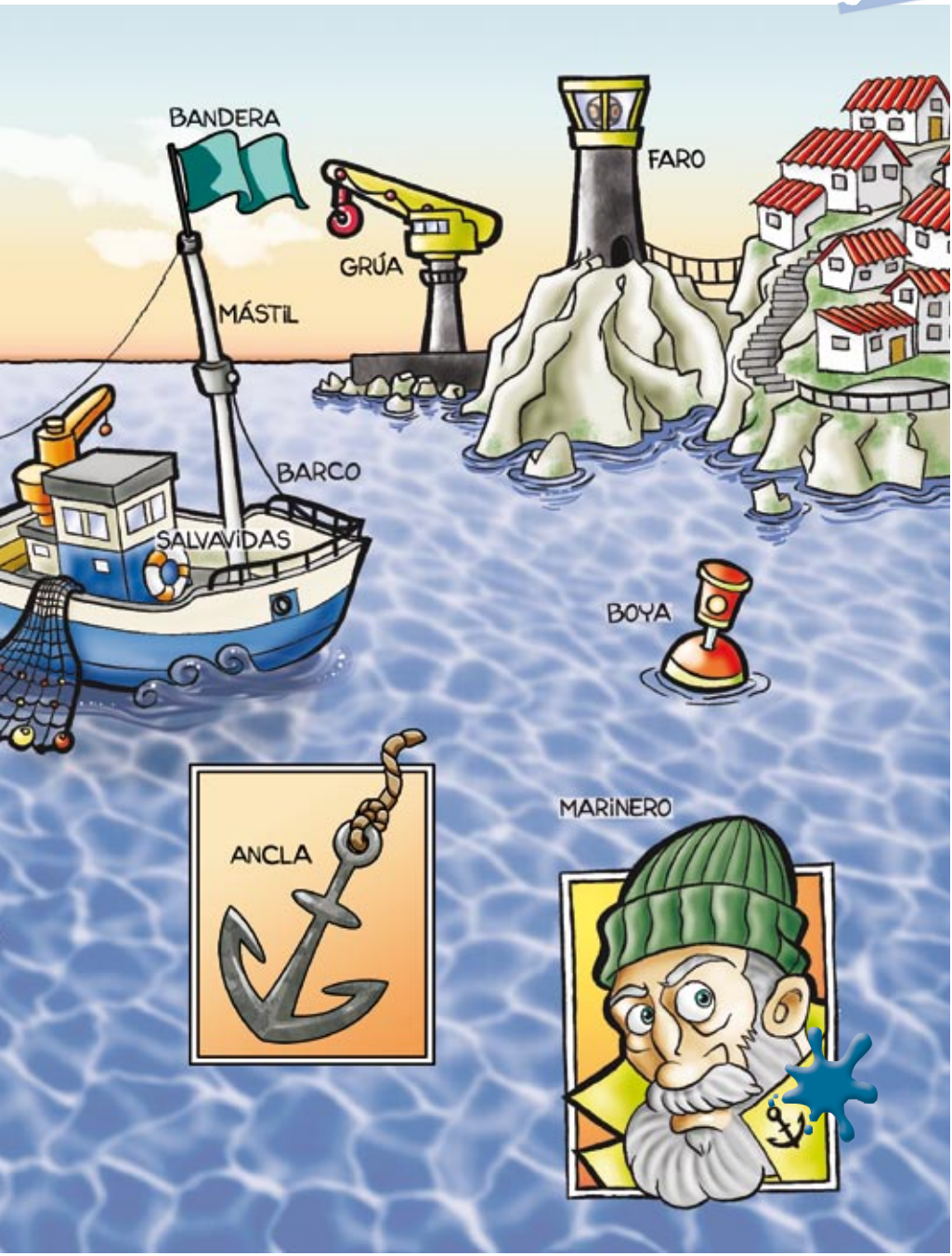
BANDERA
FARO
GRÚA
MÁSTIL
BARCO
SALVAVIDAS
BOYA
ANCLA
MARINERO

PLAYA

mar

BIQUINI
OLA
TABLA
ALETAS
BRONCEADOR
SOMBRILLA
FLOTADOR
HAMACA
TOALLA
CUBO
BAÑADOR
GAFAS DE BUCEO
PALA
ARENA
RASTRILLO